Mührichstraße 11, 76534 Baden-Baden / Steinbach - Objekt-Nr. 10/11

Objektdetails

Zimmer	3
Wohnfläche	111,65 m²
Verfügbar ab	08/2023
Objektart	Wohnung / barrierefrei
Geschoss / Anzahl	2 / 3
Baujahr	2017 / 2018
Mietkaution	2 Nettokaltmieten
Kaltmiete	11,00 € / m²

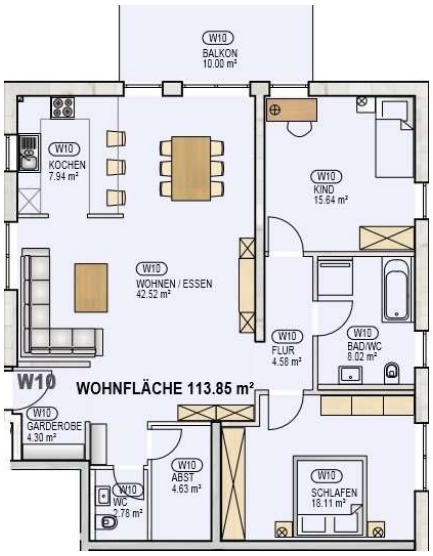

Energieausweisdaten

ENEV	2016
Energieeffizienz	A
Ausweisart	Verbrauch
Primärer Energieträger	Bivalente Heizungsanlage

Beschreibung

Lagedetails Umgebung

gute Einkaufsmöglichkeiten, Grünflächen in unmittelbarer Nähe, Parkfläche vorhanden, Schule/Kita in der Nähe, Spielmöglichkeiten auf dem Grundstück, Buslinie 214 und 216 in unmittelbarer Nähe

Sonstiges

Die Haltung von Hunden, Katzen, Schlangen, Papageien und Beo´s können wir leider nicht gestatten.

Ausstattung

Aufzug, offene Küche, Balkon, gefliestes Bad - mit ebenerdiger Dusche, WC u. Fußboden-heizung, Abstellraum, Keller, Wasch-maschinen- u. Trockenraum, Fahrrad- u. Tiefgaragenstellplatz (separate Berechnung)

Notwendige Unterlagen

Falls Sie sich auf diese Wohnung bewerben möchten, benötigen wir folgende Unterlagen von Ihnen.

Weiter

Vermietung

Hausverwaltung Mührichstraße
Mührichstraße 11, 76534 Baden-Baden

Tel.: 07223 – 915 25 15

E-Mail: info@muehrichstrasse-gbr.de